

Des crapauducs à Lailly en Val. Une nouvelle étape dans la conservation du Pélobate brun Et après...



09/10/2025 - Lailly en Val

**Gabriel Michelin
Beauval Nature**





PRÉFÈTE
DE LA RÉGION
CENTRE-VAL
DE LOIRE

*Liberté
Égalité
Fraternité*



BEAUVAL
NATURE



Programme de Restauration



DREAL CVL coordinatrice . Animateur : Beauval Nature

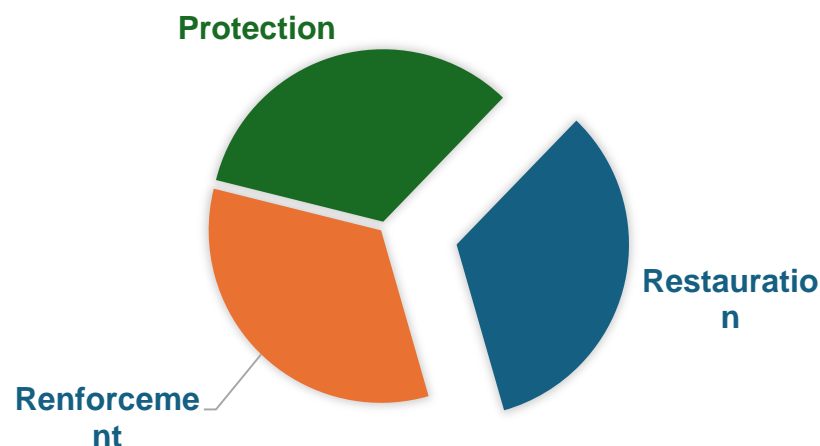

79 ha avec des
contraintes en
périphérie





Lailly en Val



Programme de Restauration



DREAL CVL coordinatrice . Animateur : Beauval Nature

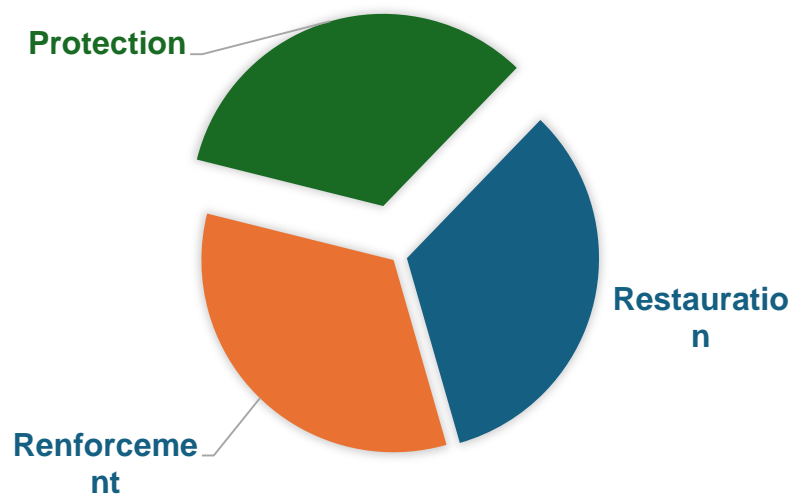

Travaux sur la RD avec la MFR de Chaingy – 12/11/2024 - 381 000 €

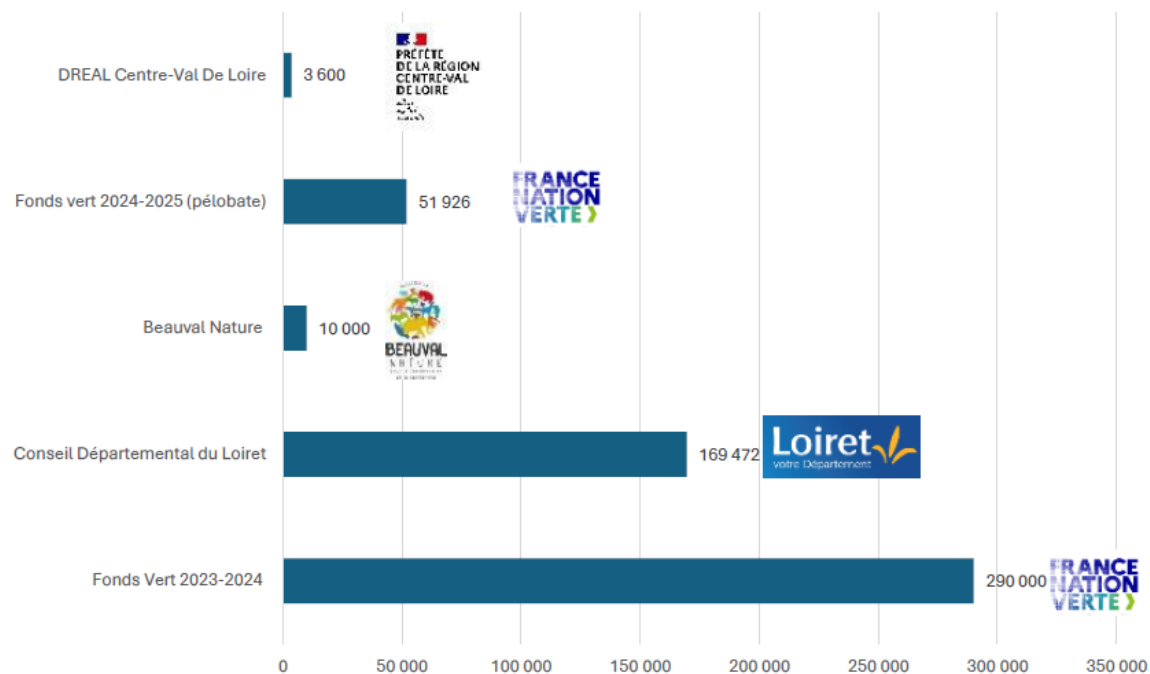

Travaux sur la RD – Colas



- 3 passages créés de 7,5m de longueur,
- 1 passage busé aménagé,
- 1580 m de mur en L de 0,5 m de hauteur,
- Reprise de 1 970 m de fossé,



Coulage des murs le long de la route –
03/12/2025 – Colas



Coulage des murs le long de la route –
03/12/2025 – Colas

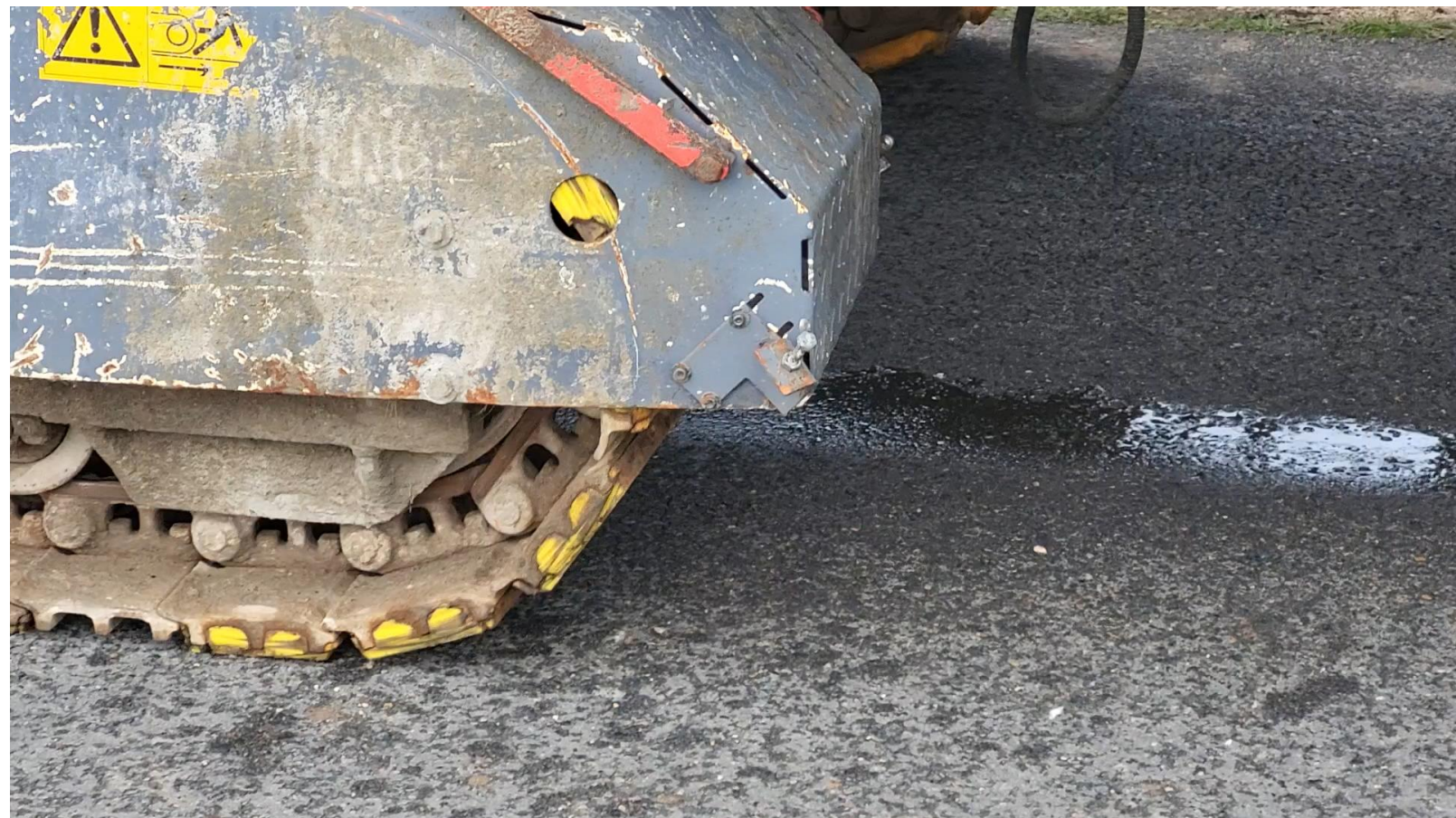

Travaux sur la RD avec la MFR de Chaingy et Loiret Nature Environnement 18/12/2024



Mise en place des caméras avec la MFR de Chaingy – 18/12/2024



Fin des travaux le 20/12/2024

Début du suivi de l'efficacité des
passages par Loiret Nature
Environnement





Grenouille agile le 22/02/2025 dans ce passage



Lézard vert occidental le 23/02/2025 dans ce passage

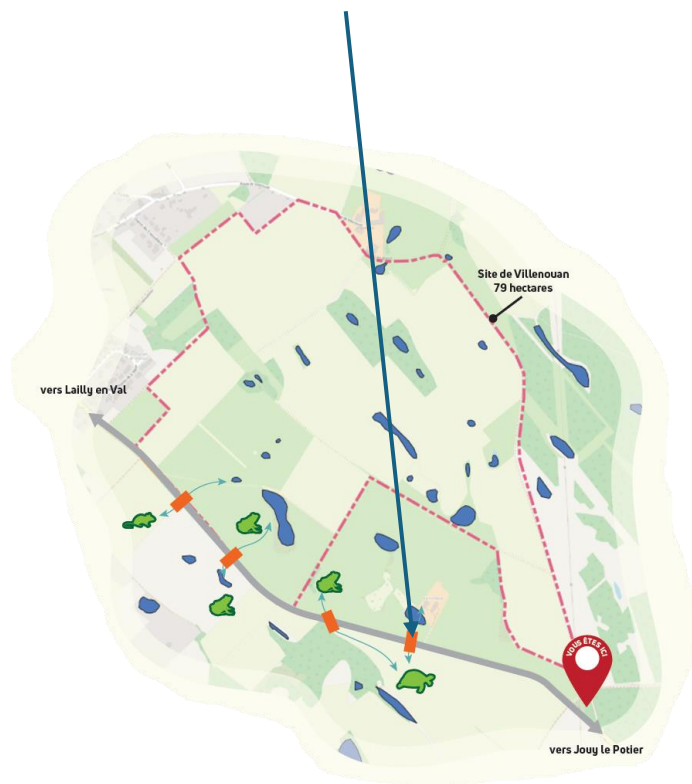

Triton crêté dans ce passage le
02/01/2025 (15 jours après la fin des
travaux)

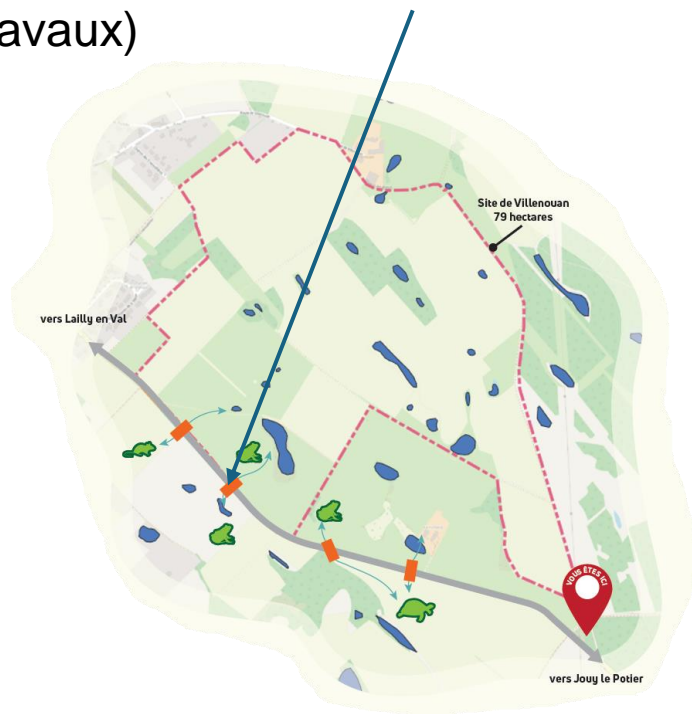

Triton crêté (à gauche) et Mulot sylvestre (à droite) dans ce passage le 08/02/2025



Triton palmé ou ponctué dans ce passage
le 25/01/2025

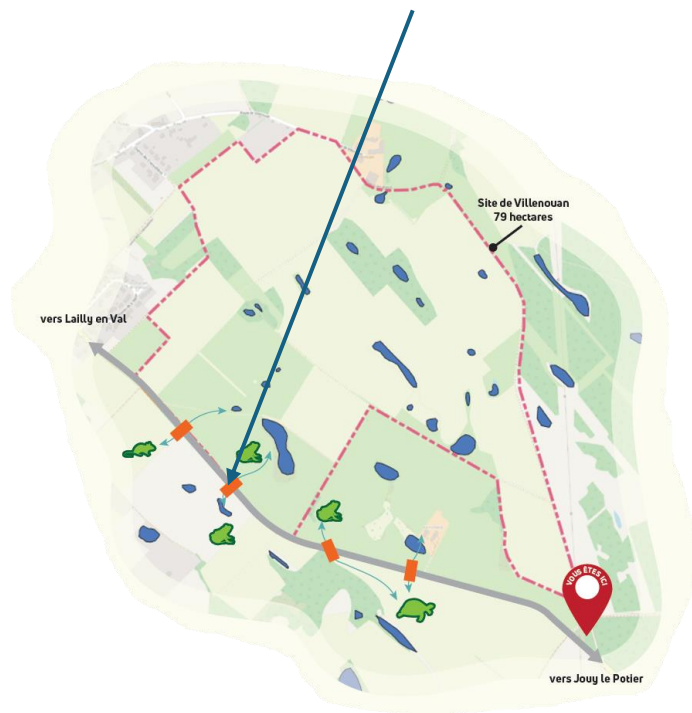

Grenouille agile et micromammifère dans ce passage le 24/01/2025

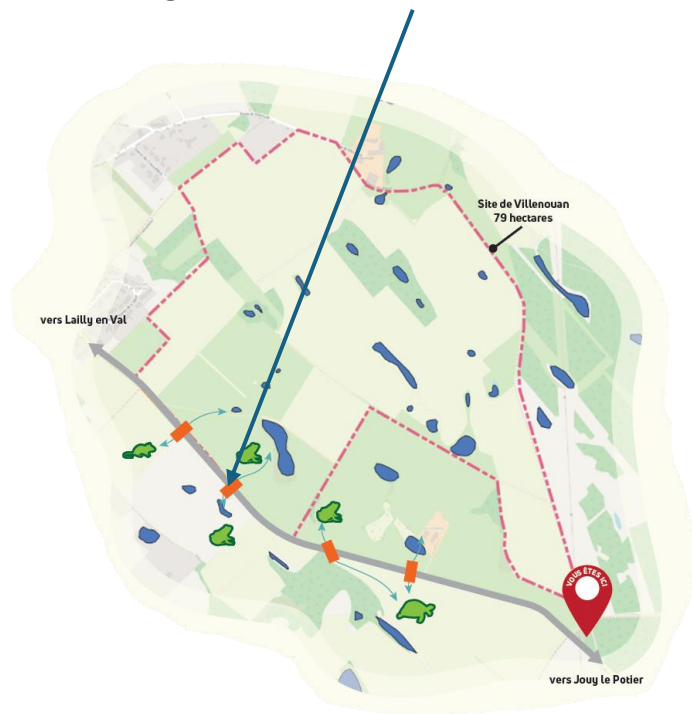

Grenouille agile dans ce passage le 22/01/2025

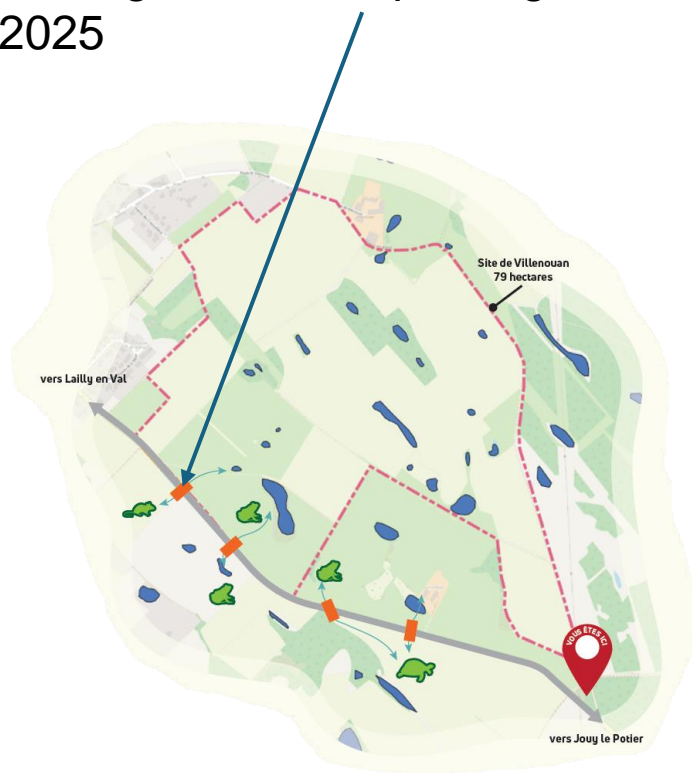

Grenouille agile et Grenouille verte de Lesson le 25/02/2025



Données du 1^{er} janvier au 28 août 2025

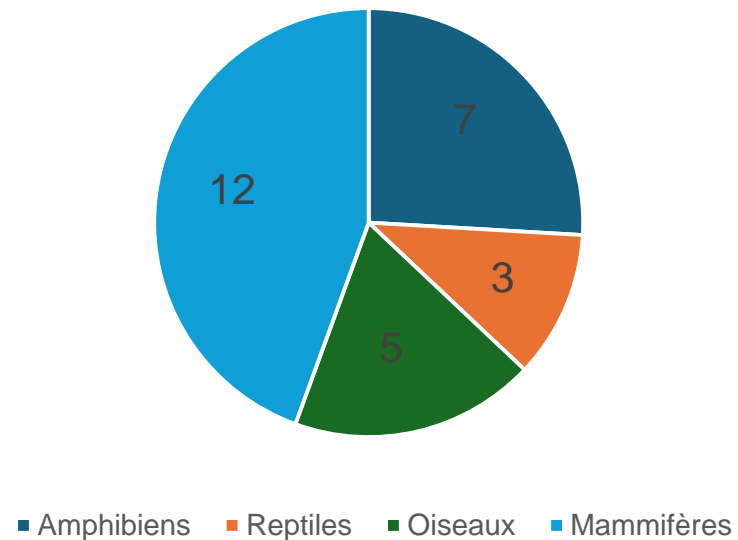
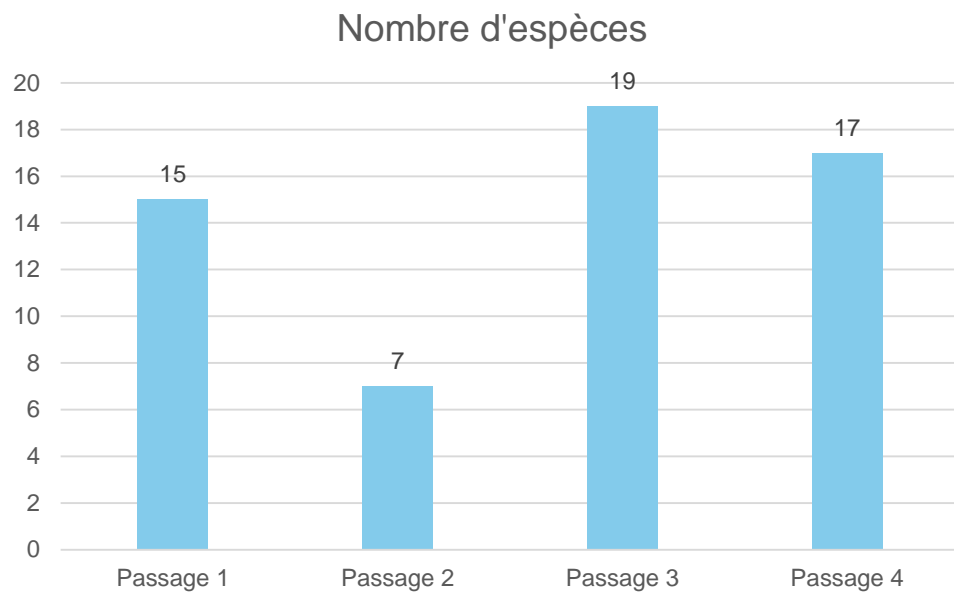

Passage des amphibiens (passage 1)

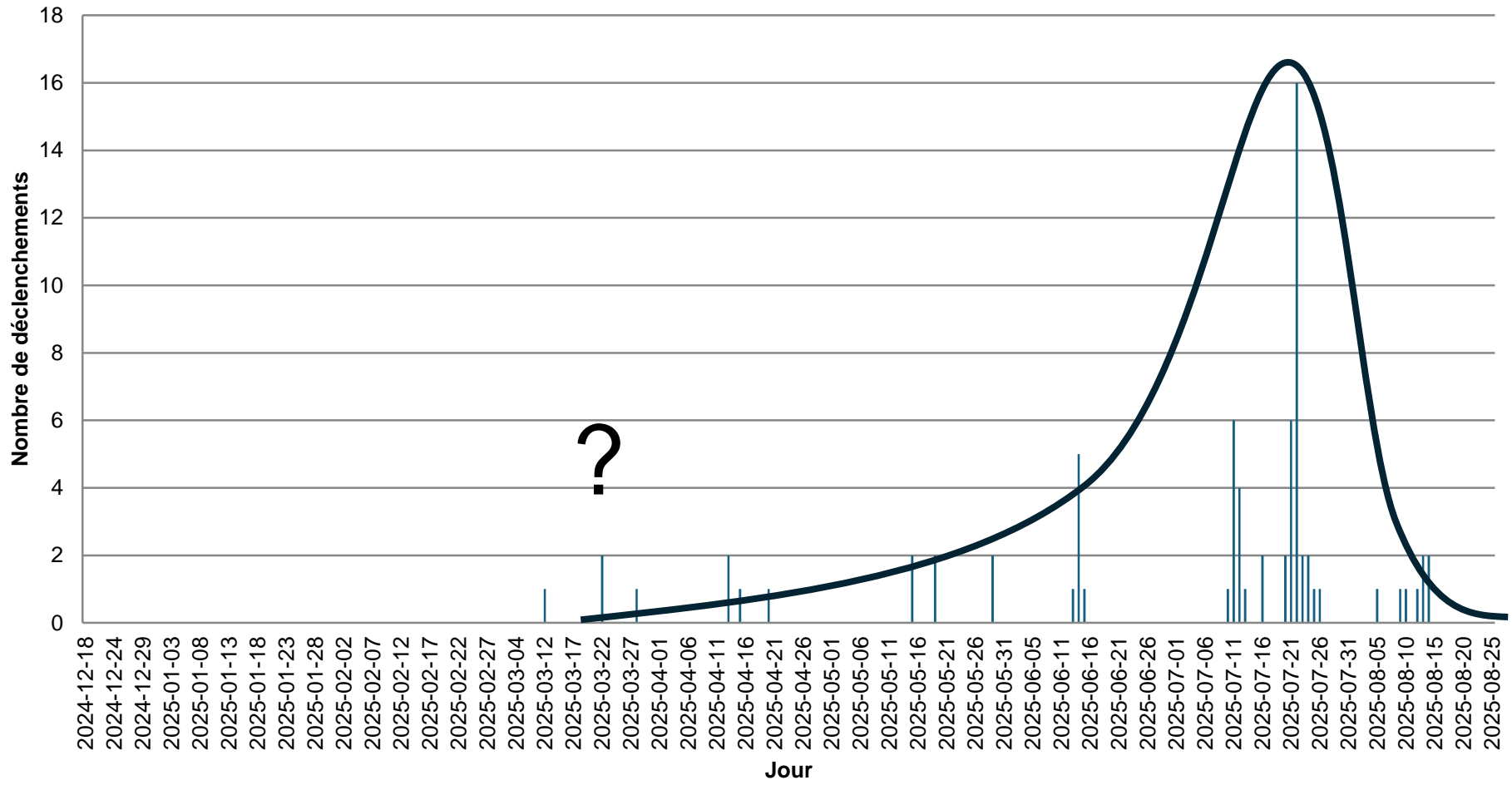

Passage des amphibiens (passage 1)

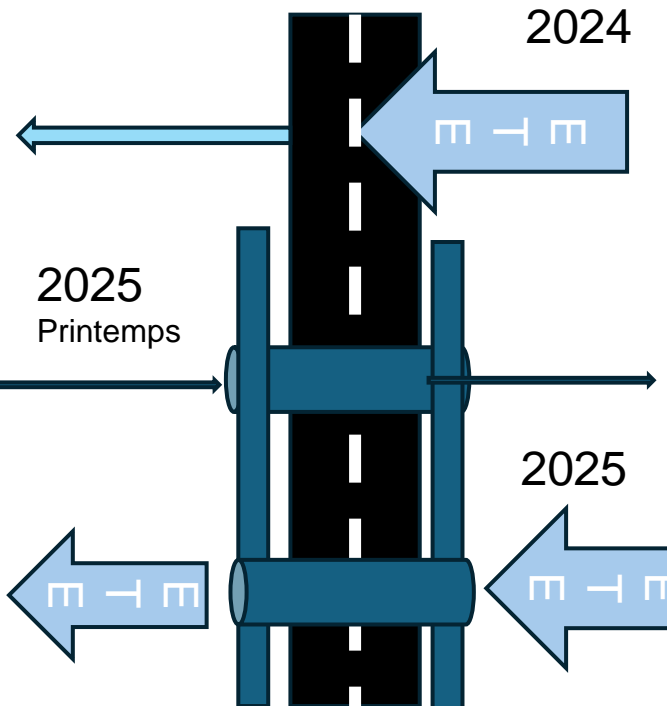
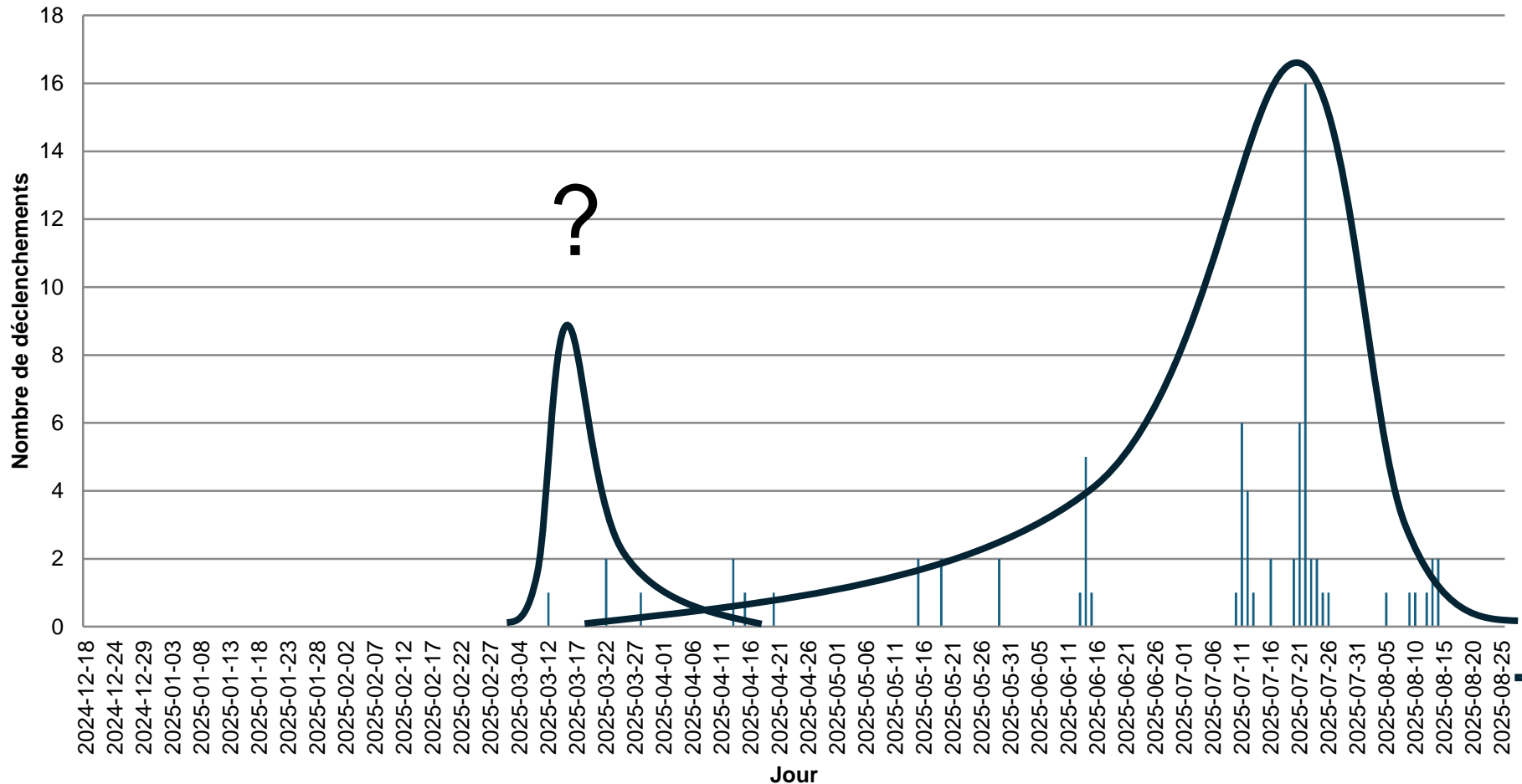



Programme de renforcement



DREAL CVL coordinatrice . Animateur : Beauval Nature

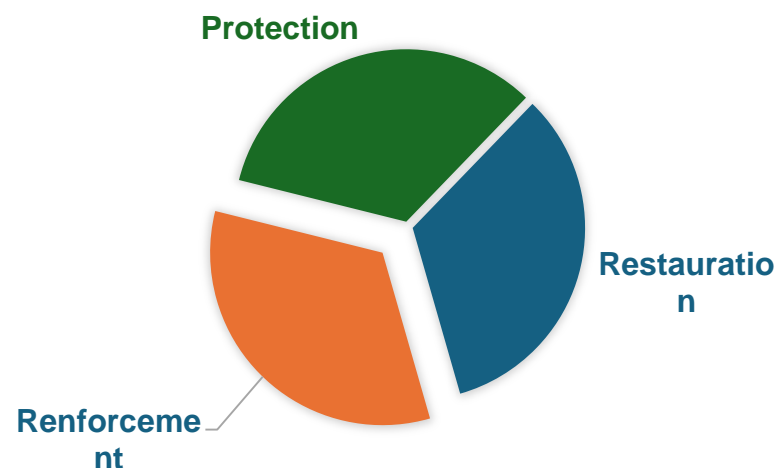

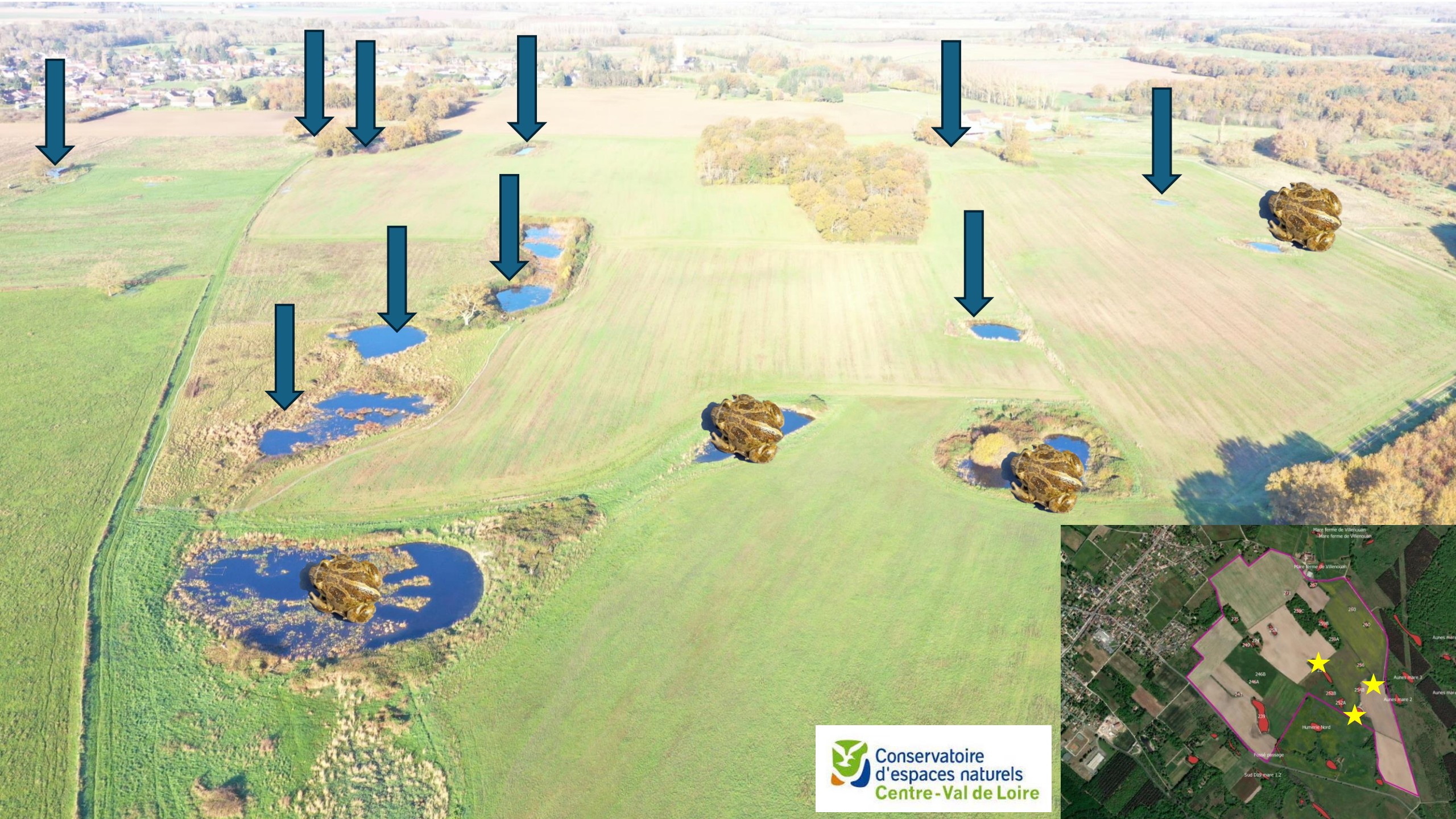

Programme de renforcement



2024 : **budget/document de cadrage/autorisations**



Durée : **2025 – 2030**

Objectifs :



- **Optimiser la présence du Pélobate brun sur les mares favorables du site de Villenouan.**
- **Proposer une méthode répliquable et peu couteuse**
- **Sécuriser la population de Pélobate brun de Lailly en Val**

Document de cadrage
concernant le projet de
transfert/dispersion assistée au
sein de la station du Loiret de
Pélobate brun



Christophe EGGERT
Entrepreneur individuel
28 rue de la Marne
22410 Saint-Quay-Portrieux
eggert@faunaconsult.fr
Siret : 94897314400017
24/06/2024 V1.2



Programme renforcement 2025 in Loiret

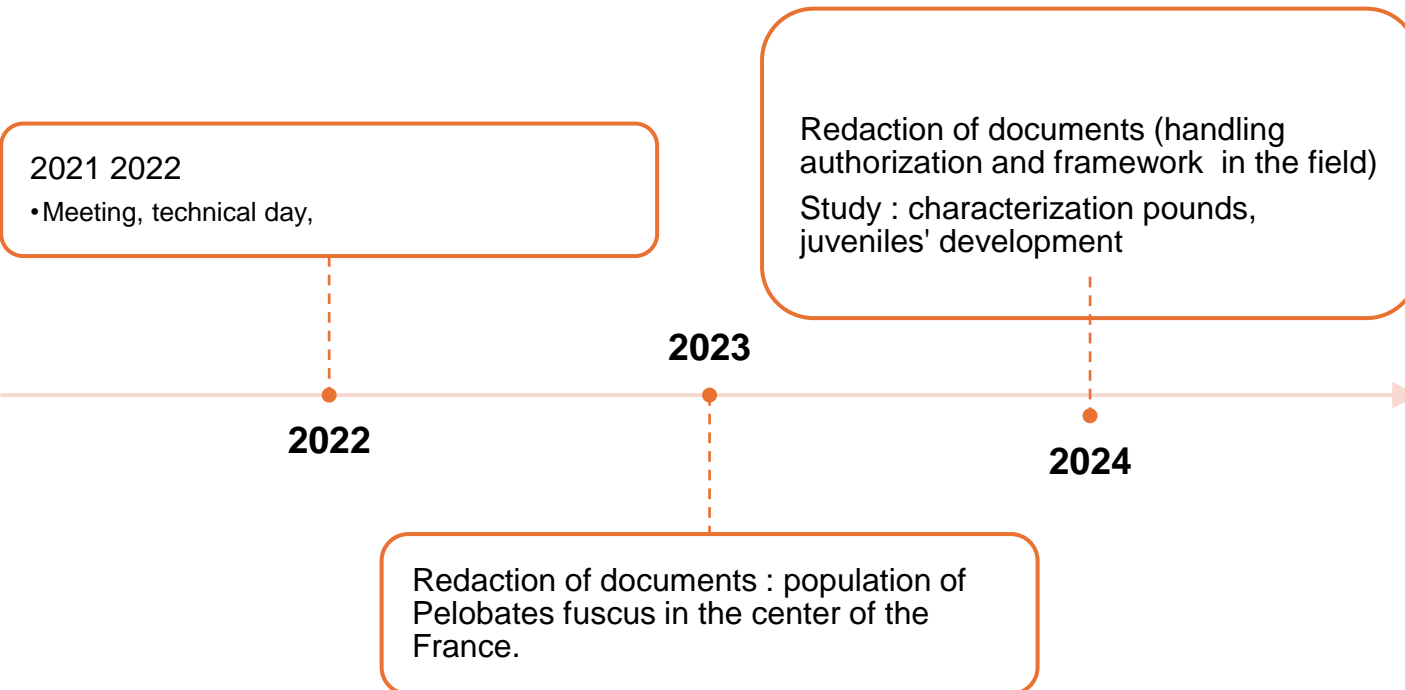

Programme de renforcement



2025 : une première année...

- pour tester l'humain/le matériel/la méthode
- pour évaluer les résultats et s'adapter à l'espèce

Résultats :

- 4 pontes protégées,
- 3 déplacées :
 - 1 sur la 260 (provenant de la 254A) le 3/04,
 - 2 sur la 239 (provenant de la 255) le 10/4.

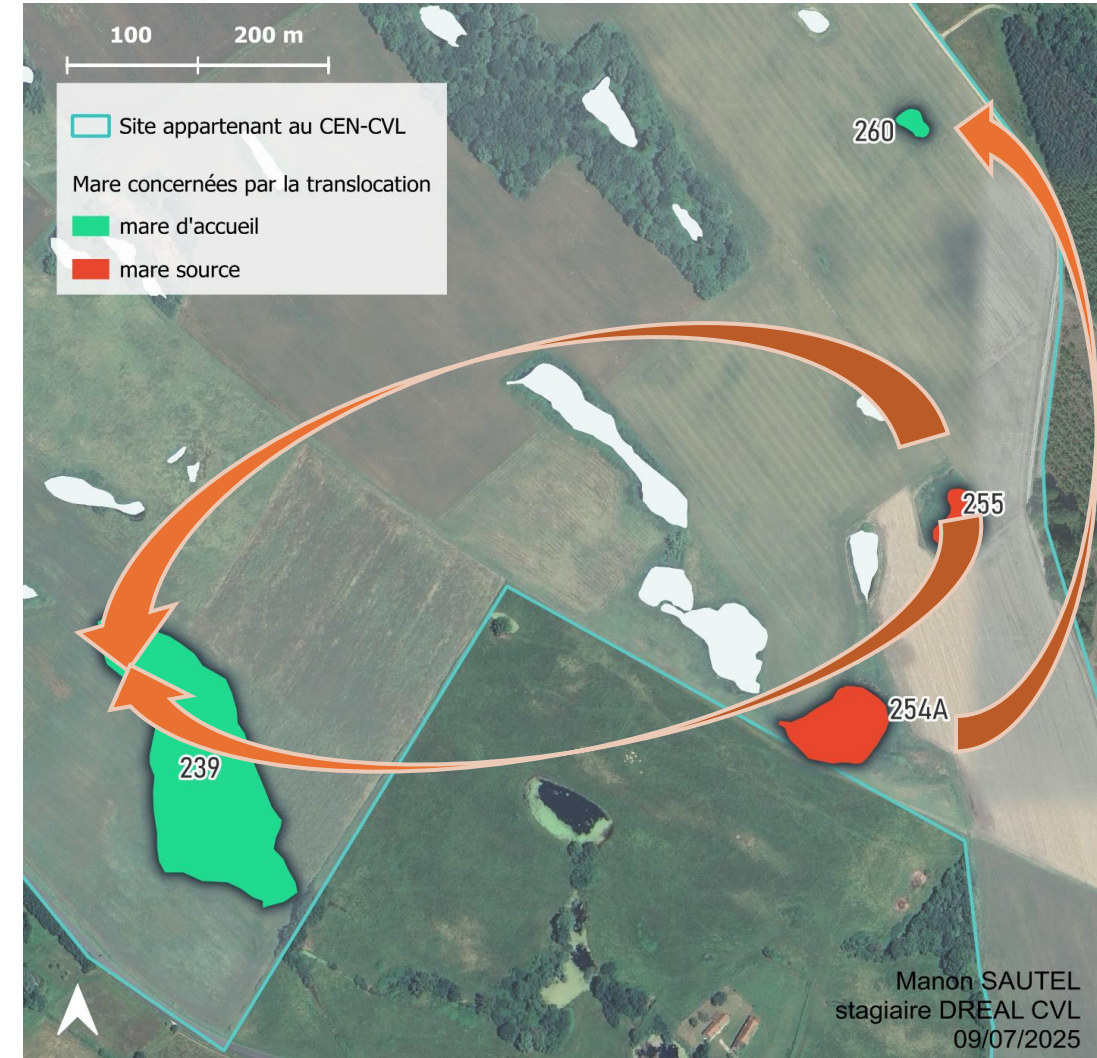

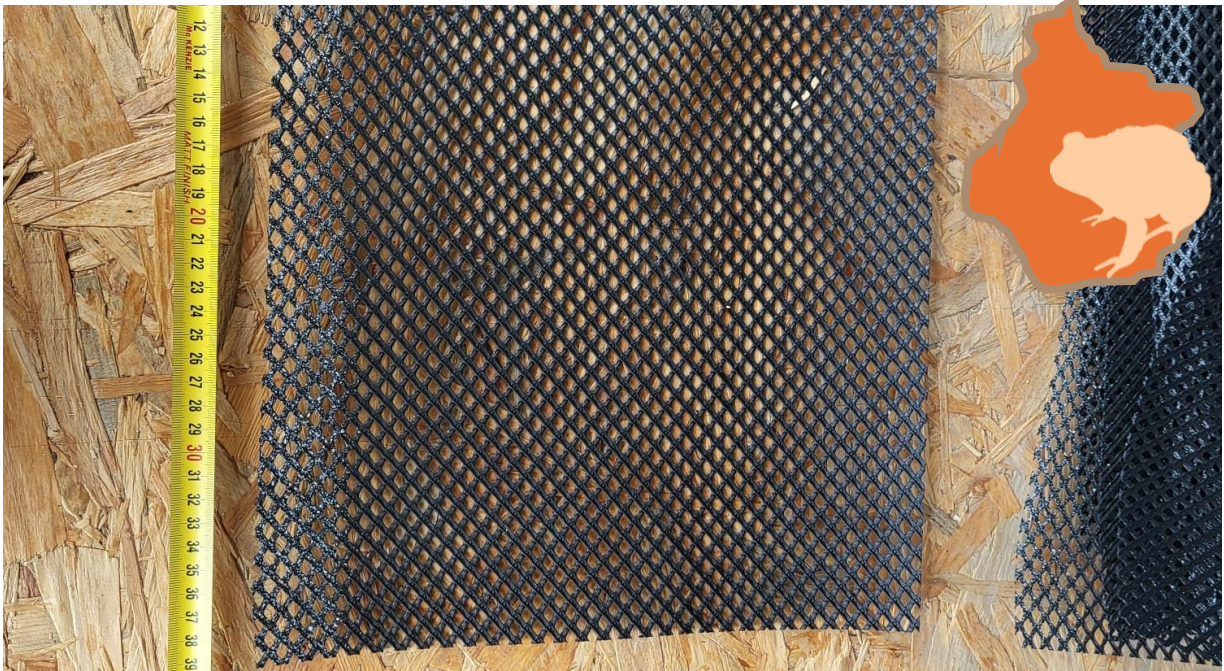



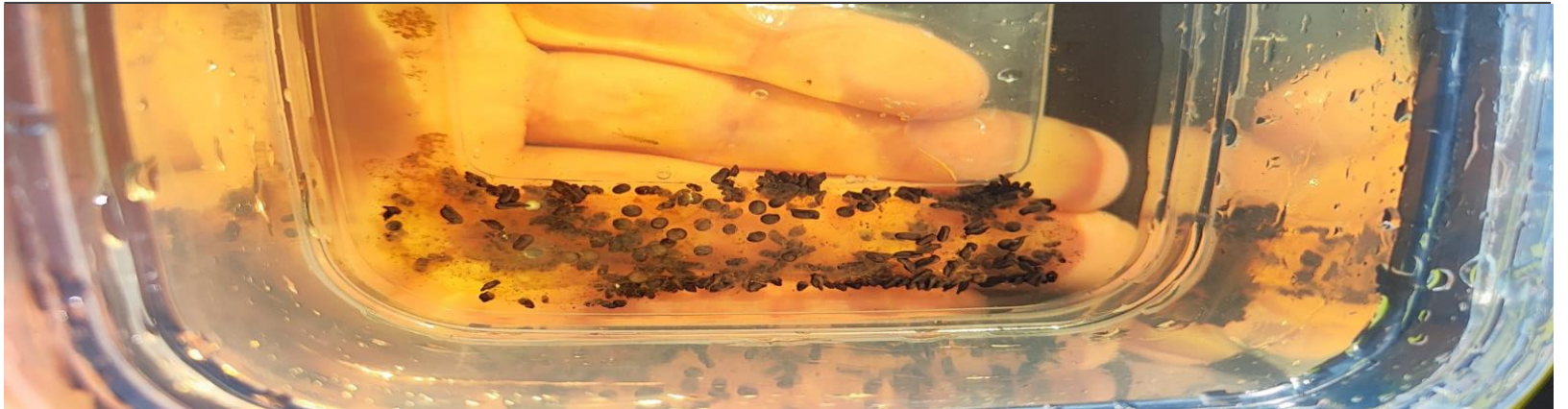
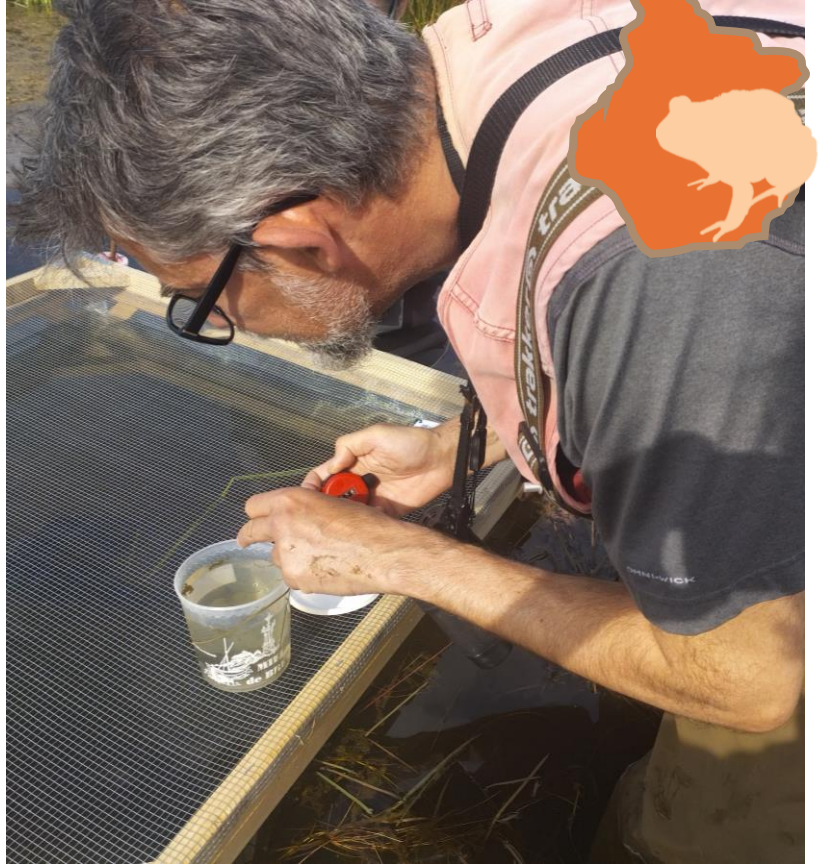

Programme de renforcement



Un apport de nutriment de la mare et de nourriture cuite (salade, carotte, endive puis spiruline et jambon).
Une vérification des tailles et un nettoyage des cages.

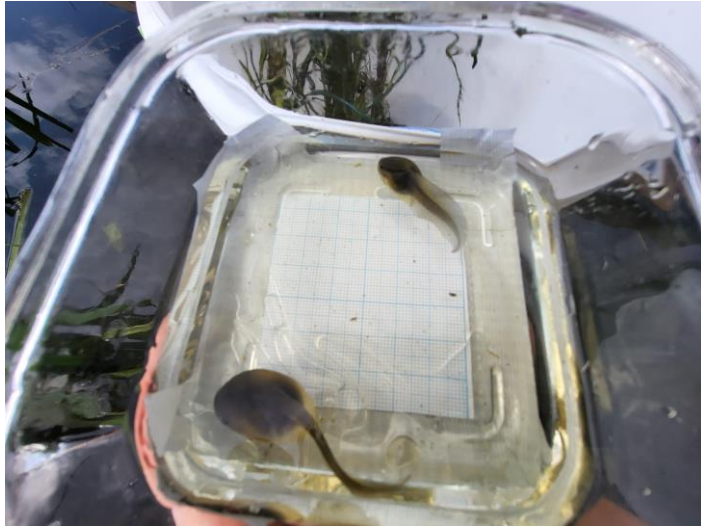
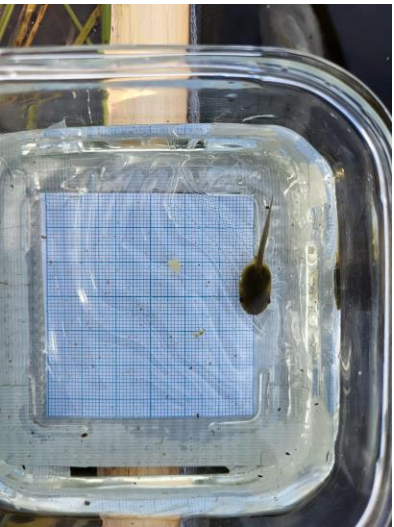

Programme de renforcement



Translocation	Rôle	Date	Heure/durée	Distance	Taille pontes
1	Source 254A	31/03	16h20 / 25min	480 m	1140
	Accueil 260	03/04			380 (1/3)
2	Source 255	10/04	11h30 / 35min	580 m	1100
	Accueil 239	10/04			370 (1/3)
3	Source 255	10/04	14h00 / 40min	580 m	480
	Accueil 239	10/04			120 (1/4)

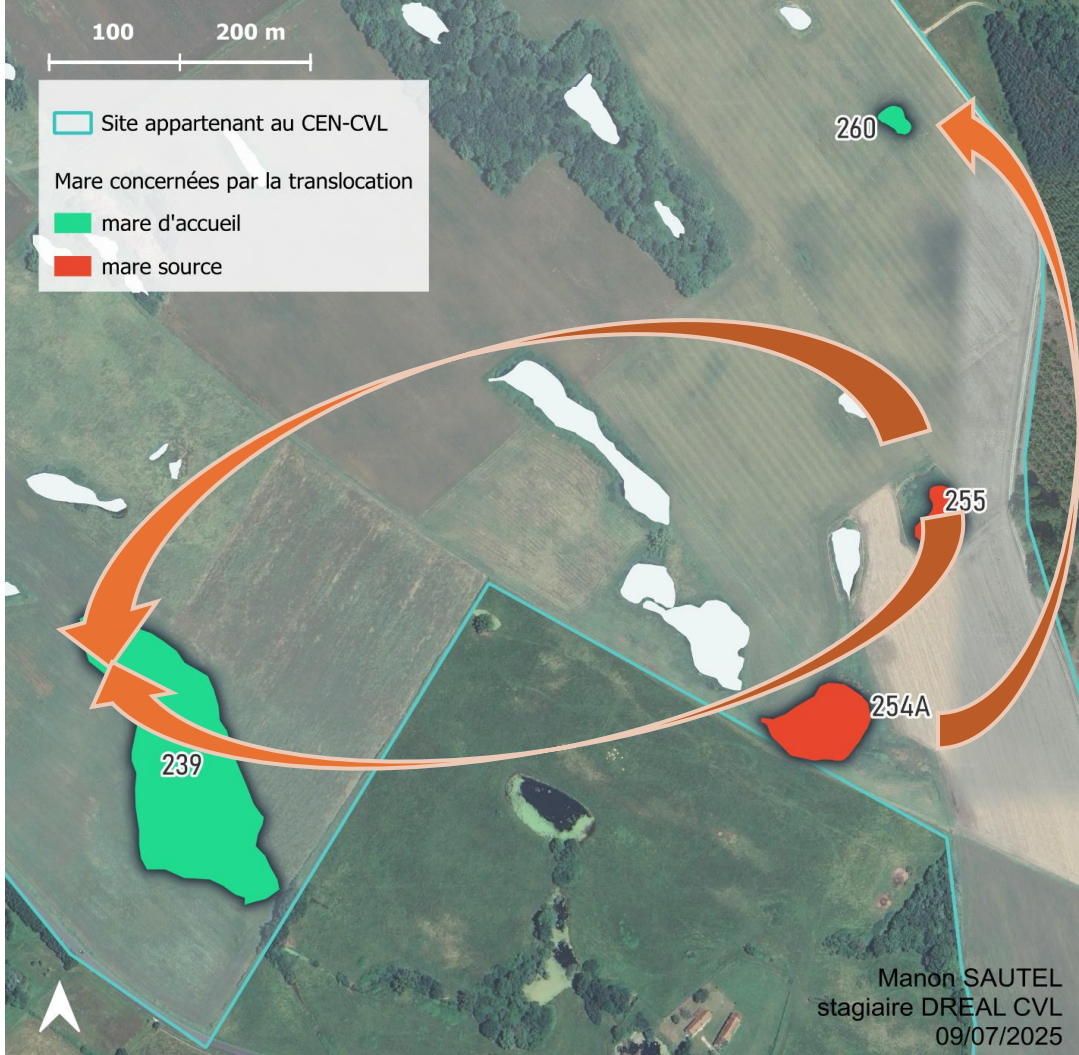
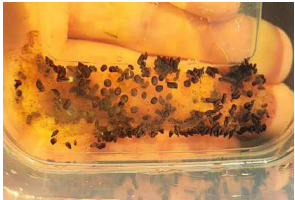

Programme de renforcement

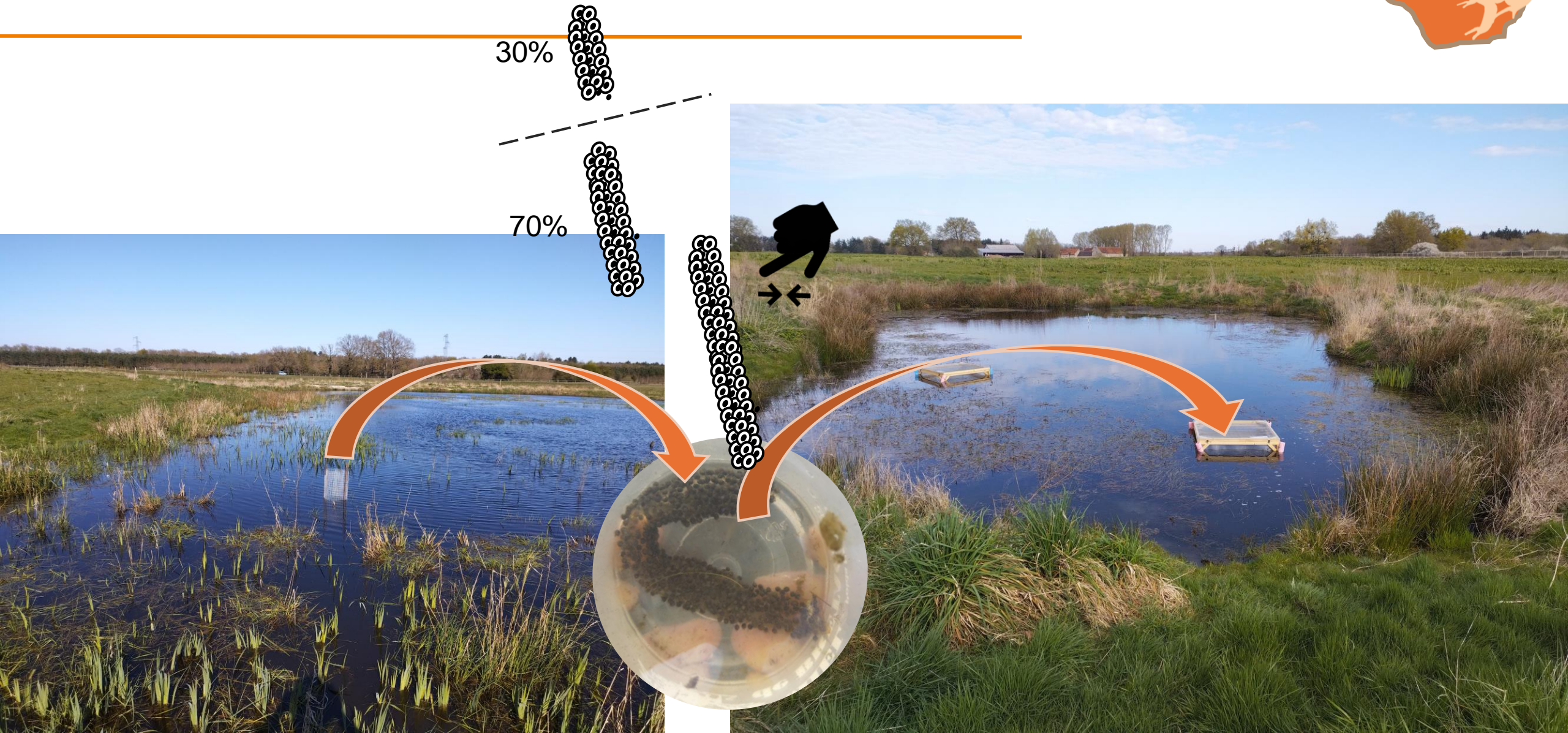

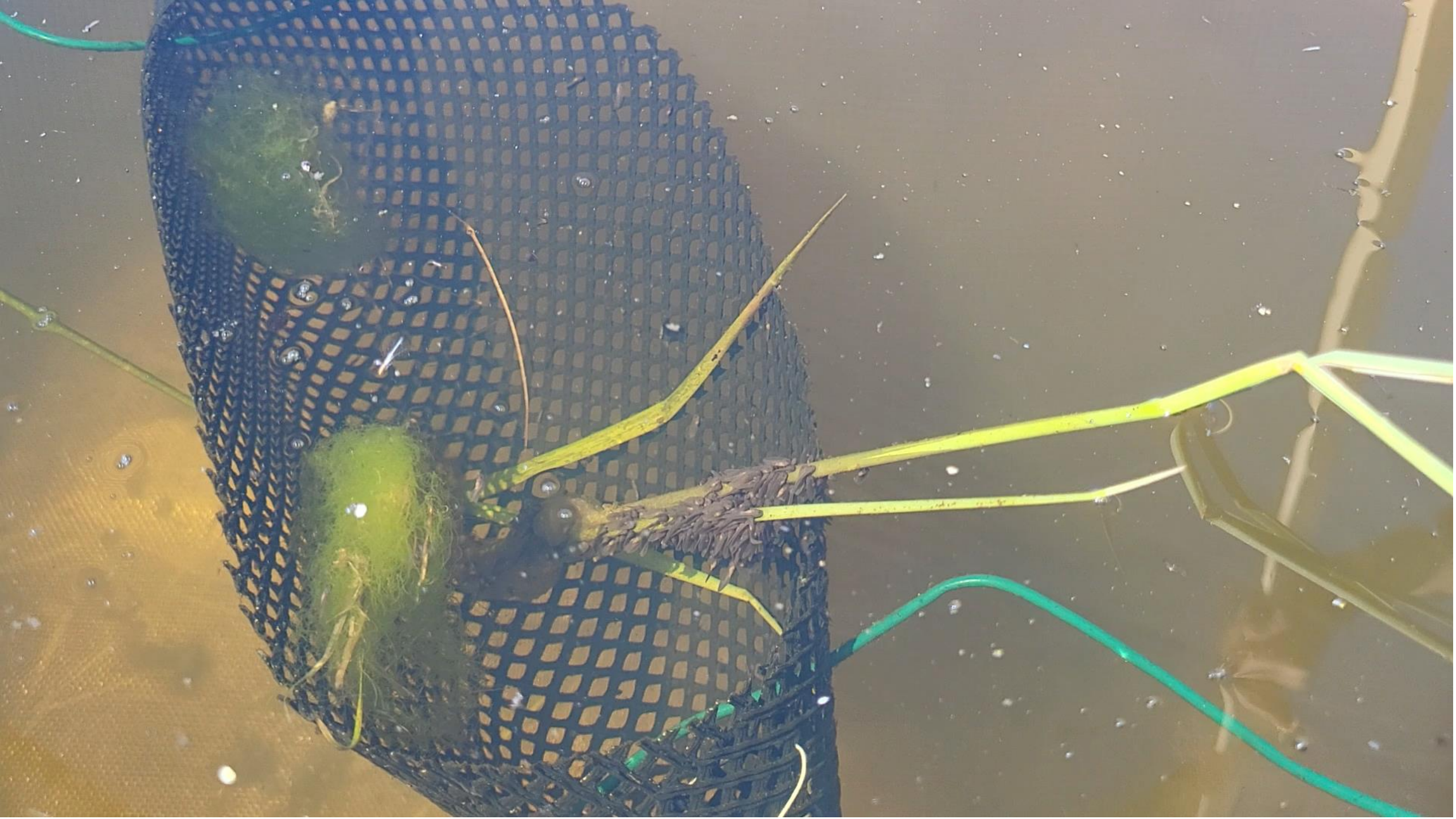

Programme de renforcement

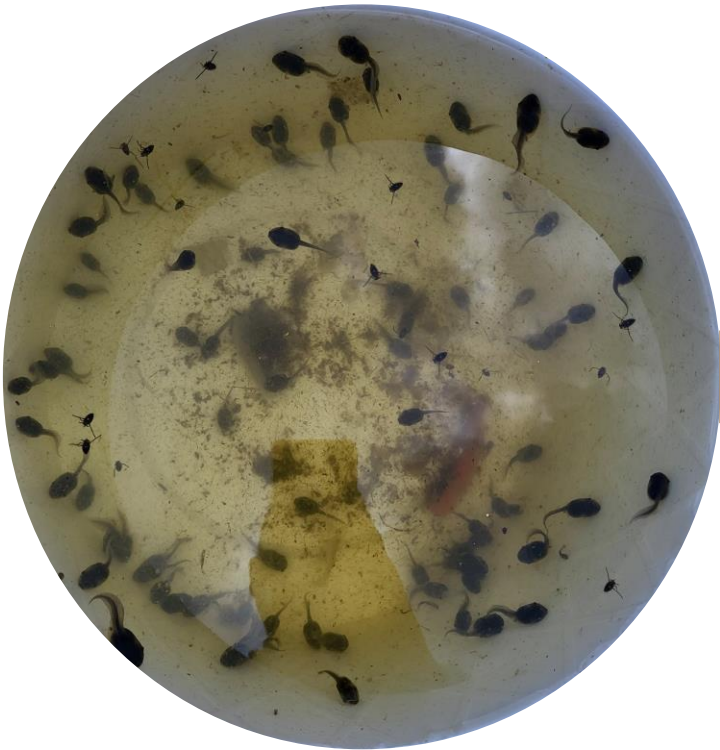

Date de libération	260	239
12/05	0	78
15/05	0	12
19/05	15	9
22/05	62	3
27/05	3	0
28/05	1	5
Total	81	107
Taux de survie	21,3%	21,8%

PRA Pélobate brun région Centre-Val de Loire

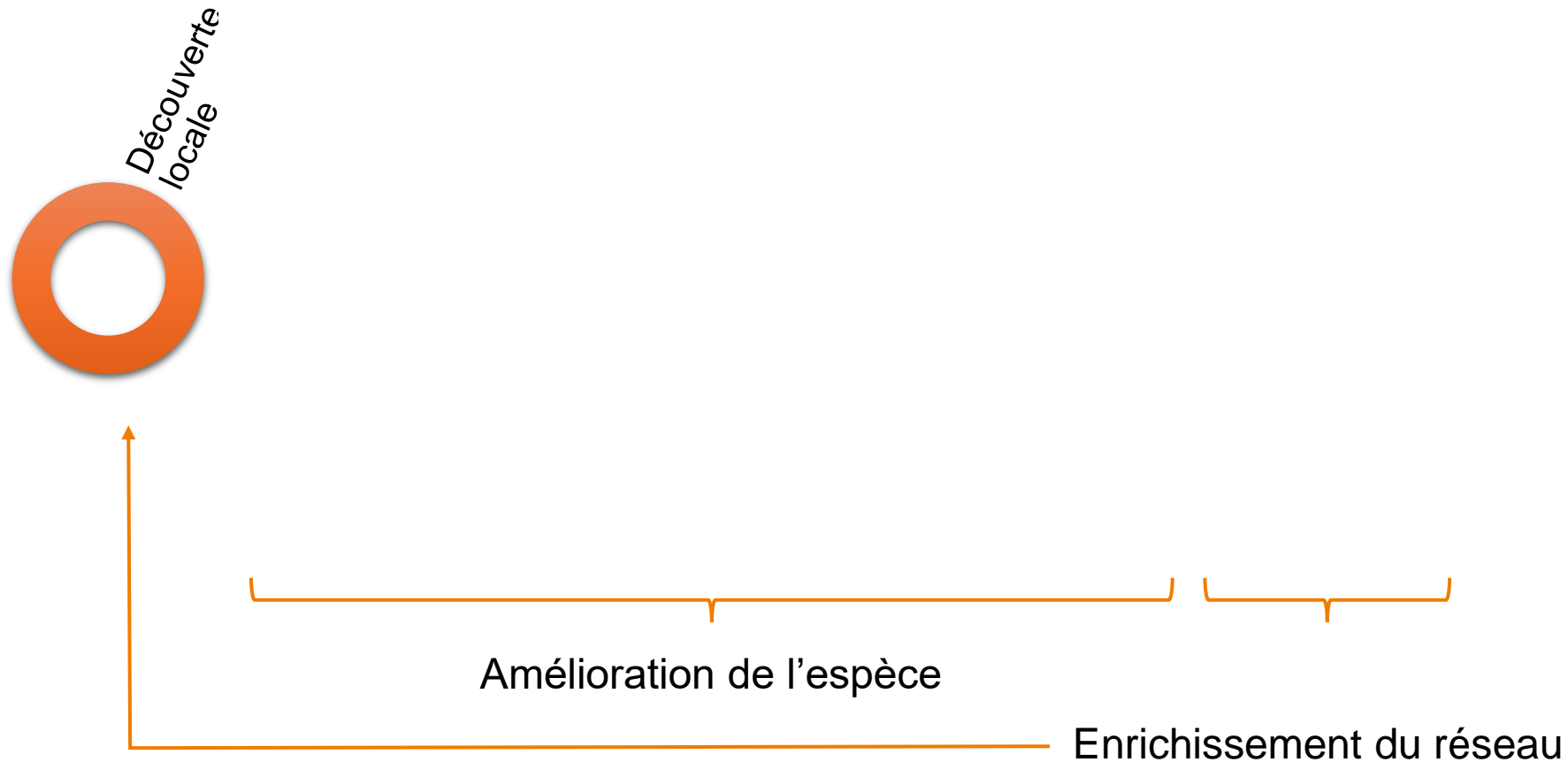

Formation de nouveaux partenaires

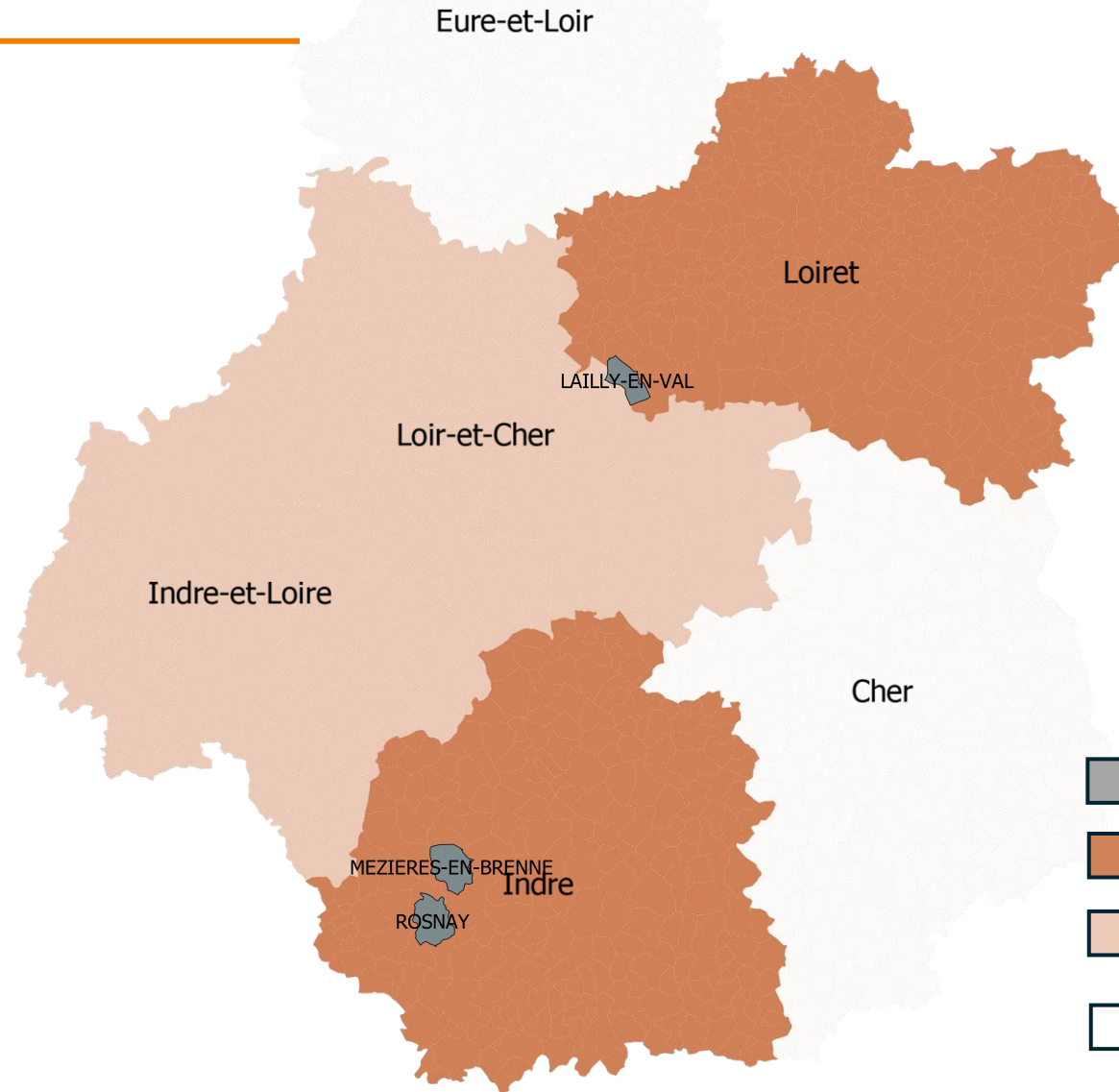

- Communes concernées par l'espèces
- Indre et Loiret : présence récente avérée
- Loir-et-Cher, espèce disparue depuis plus d'un siècle
- Cher et Eure-et-Loir, espèce jamais observée

Formation de nouveaux partenaires



2026 : première année de formation

2026,2027 : relance de la recherche de l'espèce



?

?

?

